

ETHIQUABLE

Salle de réunion à louer

Rue de l'économie 4 à 5020 Namur

Notre salle de réunion entièrement équipée est prête à répondre à tous vos besoins lors de divers événements tels que réunions, présentations, formations, séminaires, entretiens, et bien plus encore.

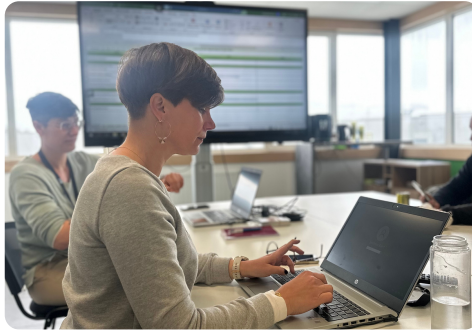

Capacité

- 22 personnes avec tables
- 30 personnes sans table

Accessibilité

- À 300m de la sortie 12 (E42)
- Parking gratuit
- Accessible aux PMR

Horaire

- ½ journée: 8h30-12h30 / 13h30-17h30 / 18h00-22h30
- journée : 8h30-17h30

Tarif

- ½ journée : 140€
- journée : 190€
- heure : 50€

Le prix inclut la TVA, le matériel et l'accès aux sanitaires.

Produits et service traiteur durables



Boissons :

- Jus de fruits : 5€/litre
- Vin blanc/rouge: 10€/bouteille
- Mousseux (Perle de Wallonie) : 22€/bouteille

Forfait boissons (eau-café-thé)/snacking

6€ pp/demi-journée ou 10€ pp/journée

Repas :

Assiette repas sur demande: +/-10€ pp

- Aménagement tables et chaises modulable
- Wi-Fi, flipchart, écran interactif 86 pouces
- Système de vidéo-conférence,
- Machine à café/thé, distributeur eau/glaçons,
- Micro-ondes, frigo, congélateur
- Couverts/assiettes/verres/tasses à disposition



formulaire de réservation

✉ à renvoyer complété à benelux@ethiquable.be

Coordonnées du demandeur

| | |
|--|---|
| Dénomination officielle | |
| Personne de contact | |
| N° de GSM | |
| Adresse mail | |
| Adresse mail de facturation | |
| Forme juridique/statut légal | |
| N° d'entreprise (si d'application) ou N° national pour les particuliers | |
| Assujetti à la TVA | <input type="checkbox"/> oui <input type="checkbox"/> non |
| Adresse complète de facturation | |
| Site web | |

Date souhaitée :/...../.....

demi-journée

journée (8h30-17h30)

matinée : 8h30 - 12h30

après-midi : 13h30 - 17h30

soirée : 18h00 - 22h30

Nombre de participants :

Tables : avec

sans

Forfaits souhaités :

| Choix | Quantité |
|--|----------|
| <input type="checkbox"/> Forfait boissons/snacking | |
| <input type="checkbox"/> Assiette repas | |
| <input type="checkbox"/> Vin rouge | |
| <input type="checkbox"/> Vin blanc | |
| <input type="checkbox"/> Mousseux | |
| <input type="checkbox"/> Pur jus ananas | |
| <input type="checkbox"/> Pur jus orange | |
| <input type="checkbox"/> Pur jus mangue-passion | |
| <input type="checkbox"/> Jus pomme-poire | |
| <input type="checkbox"/> Jus pomme | |

Remarque ou demande spécifique :